



Festa d'Elig es una revista anual que fue creada por la Junta Nacional Restauradora del *Misterio de Elche* y de sus Templos, organismo que precedió al actual Patronato del *Misterio de Elche*. El objetivo de la publicación era recoger las opiniones sobre el drama sacro ilicitano de firmas destacadas, divulgar sus valores e incentivar su investigación. No es frecuente que una revista de tales características sobrepase el medio siglo

de existencia ininterrumpida. Este hecho hace que *Festa d'Elig/Elx*, se haya convertido en un punto de referencia obligatorio a la hora de analizar la historia contemporánea de la ciudad de Elche. Los cambios humanos, sociales, políticos, culturales o económicos experimentados por Elche en los últimos sesenta años tienen en *Festa d'Elig/Elx* un testimonio excepcional para su estudio.

En el presente CD se ofrece una edición facsímil de los primeros doce números de la revista (1942-1953) a partir de los ejemplares conservados en el Archivo del Patronato del *Misterio de Elche*. Y se introduce la reproducción con el estudio "*Festa d'Elig/Elx: una publicació emblemàtica*", de Joan Castaño, que analiza la evolución de la revista.



PATRONAT NACIONAL DEL
MISTERI D'ELX



OBRAS SOCIALES

© Patronato Nacional del Misterio de Elche, 2004.

Reservado todos los derechos. Bajo las sanciones establecidas en las leyes, quedan rigurosamente prohibidas, sin autorización escrita de los titulares del copyright, la reproducción total o parcial de esta obra bajo cualquier medio o procedimiento, comprendidos la copia y el tratamiento informático.

Edición:
Patronat Nacional del Misteri d'Elx.
C/ Major de la Vila, 27 - Elx
C.P. 03202

Colabora:
Caja de Ahorros del Mediterráneo -
Obras Sociales

Digitalización y Diseño:
Jaime Brotons

www.misteridelx.com
e-mail: misteri@alc.es

FESTA D'ELIG

(1942 - 1953)



Festa d'Elig

Índice General

FESTA D'ELIG

(1942 - 1953)



Prólogo

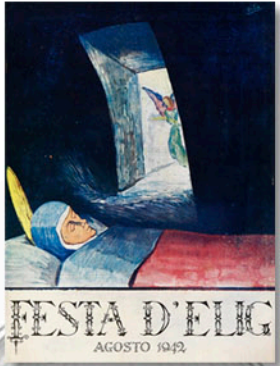

1942



1943



1944

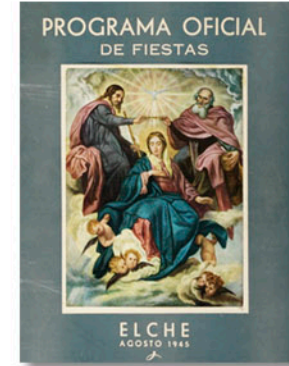

1945

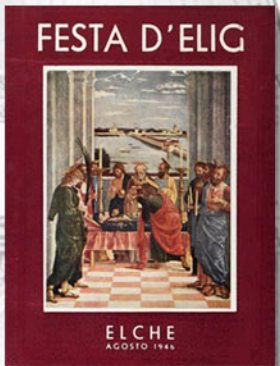

1946

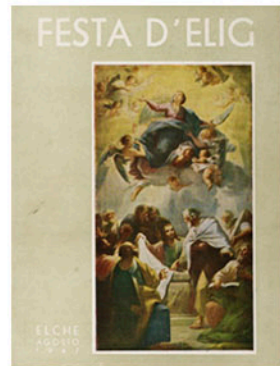

1947

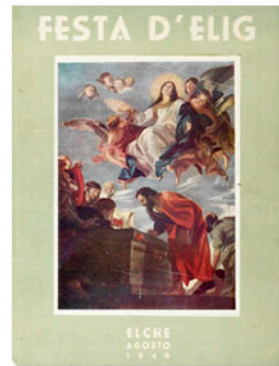

1948

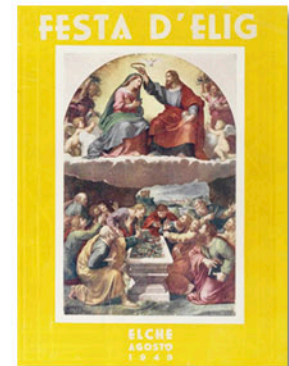

1949



1950



1951

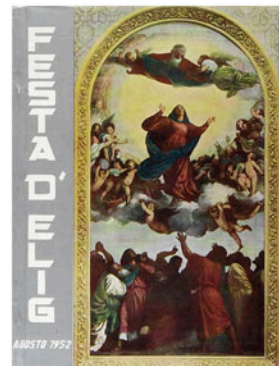

1952

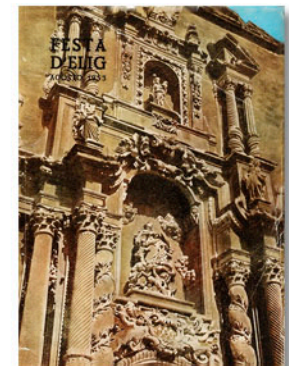

1953